

MOUEZ SANT-TOUNAN

Bulletin municipal n° 392

MAI 2007

INFORMATIONS MUNICIPALES



60^{ème} anniversaire de La JSST FOOTBALL



Le samedi 19 mai 2007

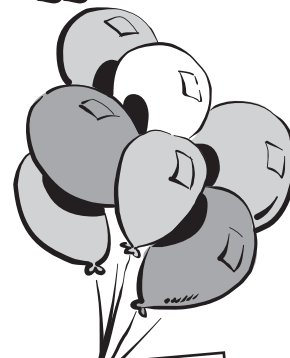

Tous les licenciés, anciens licenciés, sympathisants et parents de joueurs peuvent s'inscrire auprès de Joël LAOT au 02 98 40 16 86 avant le mardi 8 mai 2007.

Venez nombreux, ambiance assurée !

À partir de 13 h 30 au terrain municipal

- Rencontres amicales : école de football, joueurs, anciens joueurs et inter-associations
- Expos photos
- Lâcher de ballons

À partir de 19 h à la salle omnisports

- Diaporama
- Apéritif, repas et bal

(saison 1985-1986)



ÉTAT CIVIL

Naissances :

Noé Marie Jean ROCHE, Kerescar, le 20 mars 2007 à Brest.
Tiphaine KERMABON--ANISIS, 47 rue des Prairies, le 30 mars 2007 à Brest.
Melvin KERDRAON, 6 hameau du Spernel, le 7 avril 2007 à Brest.
Ewen Yves Jocelyn LE HENAFF, 60 rue de l'Eglise, le 12 avril 2007 à Brest.
Félicitations aux parents et bienvenue aux bébés.

URBANISME

Permis de construire :

Demandés :

GHAZALI Kamel et CAVAREC-GHAZALI Isabelle, extension d'une maison d'habitation à 58 rue de Pen ar Quinquis.
GANAI Karim et Elisabeth, aménagement de combles à 4 hameau de Mestallic

Accordés :

EARL VEULEURY-EDERN, construction d'une porcherie d'engraissement, d'un hangar à céréales, d'une fosse à lisier et d'un pont bascule à Veuleury.

LE BRUN René, construction d'une véranda à Lesnon.

Demande de certificat d'urbanisme :

SOUNN Michel, pour propriété SOUNN à 5 bis Kergac.

AVIS AUX NOUVEAUX HABITANTS

Les nouveaux habitants de la commune sont invités à se présenter en mairie dès leur arrivée, munis de leur livret de famille, afin de faciliter les tâches administratives les concernant.

RECENSEMENT DES JEUNES PARCOURS CITOYEN

Filles et garçons nés en mai 1991.

Le recensement est obligatoire à 16 ans. **Inscrivez-vous à la mairie de votre domicile le mois de votre anniversaire**, munis du livret de famille de vos parents. Il vous sera délivré une attestation, qui est à conserver. Elle est exigée pour l'inscription aux examens, permis de conduire, concours.

PIÈCES D'IDENTITÉ

Attention : les délais de délivrance des cartes nationales d'identité et des passeports sont désormais de 4 à 5 semaines.
Pour tout renseignement, contacter la mairie au 02 98 40 13 33.

Autorisation de sortie du territoire : elle est nécessaire, en plus de la carte nationale d'identité, pour les enfants mineurs se rendant à l'étranger sans leurs parents. Cette demande est établie en mairie sur : déclaration de l'un des parents (si divorce, justifier de la garde) ; présentation du livret de famille et présentation de la carte nationale d'identité de l'enfant concerné.

ÉLECTIONS PRÉSIDENTIELLES

Le 2^{ème} tour des élections présidentielles se déroulera le dimanche 6 mai 2007 à la salle polyvalente. Ouverture du scrutin à 8 h jusqu'à 18 h.

Vote par procuration : la demande est à faire auprès de la gendarmerie du lieu de résidence le plus tôt possible et au plus tard la semaine précédant le scrutin. Se munir d'une pièce d'identité et donner à l'appui de la demande, soit une attestation, soit des justificatifs.

CHAMPIONNAT DE BRETAGNE DE CONTRE LA MONTRE JUNIORS

L'Etoile Cycliste de Landerneau organise le mardi 8 mai 2007 une course cycliste, championnat de Bretagne de contre la montre juniors par équipes. Départ de Landerneau à 11 h et arrivée à Landerneau à 16 h. Deux tours de circuits sont prévus avec des passages sur Saint-Thonan à partir du rond-point de Croas Kerellou, direction Veuleury, Pen Bouillen et Kerprigent. Il est demandé aux propriétaires de chiens de les tenir attachés. Merci de votre compréhension.

C.L.S.H DU MERCREDI

Lieu : Espace associatif, rue de l'Eglise à Saint-Thonan.

Horaires du centre de loisirs :

Accueil échelonné de 7 h 30 à 9 h.
Temps d'animation de 9 h à 12 h.
Repas et temps calme de 12 h à 14 h.
Accueil échelonné de 13 h 30 à 14 h.
Temps d'animation de 14 h à 17 h 30.
Départ échelonné de 17 h 30 à 18 h 15.

Tarifs :

Journée complète 1^{ère} enfant : 14,50 €
Journée complète 2^{ème} enfant : 12,00 €
1/2 journée avec repas : 12,00 €
1/2 journée matin ou après-midi sans repas : 9,00 €

Programme du mois

Le 2 mai : mobiles d'hirondelles et cuisine, charlotte à l'ananas.
Le 9 mai : pantin hibou, arlequin ou fleurs, pique-nique (fourni par le centre) et jeux extérieurs (si le temps le permet).
Les 23 et 30 mai : préparation de cadeaux de fêtes des mères, balade en forêt et jeux extérieurs.

Inscriptions en mairie de Saint-Thonan, **une semaine avant l'activité** pour une bonne organisation matérielle et pédagogique.
(Prévoir le carnet de santé de l'enfant, le n° de l'allocataire, le n° de sécurité sociale pour une 1^{ère} inscription.)

RAMASSAGE DES ORDURES MÉNAGÈRES

Le JEUDI pour l'ensemble du territoire de la commune (à partir de 5 h). Les poubelles devront être déposées la veille au soir aux endroits habituels.

REMORQUE COMMUNALE POUR DÉCHETS DE JARDIN

Vendredi 4 mai : Kersaos
Vendredi 11 mai : Pen ar Quinquis
Vendredi 18 mai : Kichen ar Rouer
Vendredi 25 mai : Kérisil

ANIMATION JEUNESSE

Les travaux d'aménagement du local jeunes sont en cours. L'ouverture aura lieu courant mai.

DÉCHETTERIE

zone de Saint-Éloi 29800 PLOUÉDERN
Tél. : 02 98 85 19 50

Horaires d'été (1^{er} mars au 31 octobre).

Du lundi au samedi de 9 h à 12 h et de 14 h à 19 h.

Les déchetteries sont fermées les dimanches et jours fériés.

COMMUNIQUÉS DE LA CAF

- La campagne « déclarations de ressources » pour la Caisse d'Allocations Familiales du Nord-Finistère a démarré. La rubrique de déclaration en ligne est désormais ouverte sur le site www.caf.fr. Les allocataires ayant télédéclaré en ligne l'an passé ne recevront pas de document papier, ils seront invités à renouveler l'opération de la même façon cette année. Les allocataires peuvent compléter la déclaration de ressources de la caf à l'aide de la déclaration fiscale préremplie reçue par courrier.
- La CAF du Nord-Finistère, l'Inspection Académique et la Direction diocésaine de l'enseignement catholique organisent une journée de réflexion et d'échanges sur le thème « De l'aide aux devoirs à l'accompagnement scolaire » le vendredi 11 mai 2007 de 9 h à 16 h 15, salle Avel Vor à Plougastel-Daoulas.

COMMUNIQUÉ DU PASAJ

PASAJ est un service d'accueil, d'écoute et d'orientation mis en place en novembre 2006 dans le département du Finistère. Il s'adresse spécifiquement aux jeunes de 12 à 25 ans. Du dimanche au vendredi, une équipe de psychologues répond à toutes les questions que les adolescents et les jeunes adultes peuvent se poser, les informe, les conseille et, si besoin, les oriente.

PASAJ est joignable par téléphone, par SMS et par e-mail. La permanence est ouverte tous les soirs (sauf le samedi) de 20 h à 23 h. En outre, il est possible de laisser ou d'envoyer ses messages 24 h / 24. Il y sera répondu dans les 24 h. A noter que confidentialité et anonymat sont respectés. PASAJ est un nouveau service de l'association PARENTEL.

Tél. : 02 98 43 10 20, texto : 06 32 98 22 07,

e-mail : pasaj29@orange.fr

S.O.S AMITIÉ

Mal-être, détresse, solitude... des maux actuels, une sonnerie de téléphone. Une main décroche le combiné, quelqu'un est disponible pour accueillir la parole de celui qui appelle. SOS Amitié offre à tous ceux qui choisissent d'appeler, la possibilité de mettre des mots sur leur souffrance et, ainsi de prendre le recul nécessaire pour retrouver le goût de vivre. Si vous souhaitez rejoindre notre équipe de bénévoles, n'hésitez pas, écrivez-nous : SOS Amitié Brest Bretagne Ouest, B.P 11218, 29212 BREST Cedex 1. Si vous avez besoin de parler, appelez-nous au 02 98 46 46 46.

DEVENIR FAMILLE D'ACCUEIL AVEC LE SECOURS CATHOLIQUE

Le Secours Catholique du Finistère recherche des familles pour accueillir des enfants de 6 à 14 ans pendant 3 semaines en juillet. Renseignements à la délégation du Finistère au 02 98 55 60 80.

E-mail : sc-quimper@secours-catholique.asso.fr

SERVICE MÉDICAL DE GARDE

Docteur COLINAS, de St-Thonan. Tél. : 02 98 40 16 70
Sur rendez-vous tous les jours, sauf pendant les horaires libres.
Horaires libres : lundi, mardi, jeudi et vendredi, de 10 h à 12 h et de 14 h à 16 h. Fermé le mercredi après-midi (contacter Dr. Derrien pour le mercredi après-midi).
Docteur DERRIEN, de Kersaint-Plabennec au 02 98 40 16 41.
Docteur POTTIER et SAUVANAUD, de St-Divy au 02 98 20 22 71.
Le Groupe Médical de Plabennec : 02 98 40 42 57.
Pour appeler le médecin de garde, faire le 15.
Cabinet infirmier Le Gall - Guillou, 8 Streat Nevez à St-Divy.
Tél : 02 98 20 33 40.

PHARMACIES



Dates	Pharmacies/Landerneau et sa périphérie
30 avril	Corre-Jouillat, 32 quai du Léon
1 ^{er} mai	Lacoste, 2 Quai du Léon
5 mai (12 h à 20 h)	Lemoine, 15 Place G. de Gaulle
5 mai (nuit) et 6 mai	Prémel-Cabic, Kergreïs
12 et 13 mai	Bernicot, 54 rue Font. Blanche
19 mai (12 h à 20 h)	Lacoste, 2 Quai du Léon
19 mai (nuit) et 20 mai	Déroff à Plouneventer
26 et 27 mai	Bégot-Bouyer, 8 rue du Pont

ASSOCIATIONS

VIE PAROISSIALE

• Horaires des messes du mois de mai :

Samedi 18 h à Saint-Divy.

Dimanche 10 h 30 à Saint-Thonan.

• Communion solennelle – Profession de foi

Elle aura lieu le **jeudi de l'Ascension 17 mai** à 10 h 30 à Saint-Thonan.

• Réunion des parents dont les enfants font la communion solennelle

Jeudi 3 mai à 20 h 30 au presbytère de Saint-Divy.

• Catéchèse familiale

Réunion des parents le **mardi 15 mai** à 20 h 30 ou au presbytère de Saint-Divy.

• Week-end du 9-10 juin

Ce week-end, il n'y aura qu'une seule messe pour notre ensemble paroissial. Elle aura lieu le **dimanche 10 juin** à 10 h 30 à Saint-Thonan et sera suivie du pot de l'amitié.

BIBLIOTHÈQUE

Horaires

La bibliothèque est ouverte tous les mercredis de 10 h 30 à 11 h 30 et les samedis de 10 h 30 à 11 h 30.

Passage du bibliobus le mardi 15 mai. Veuillez rapporter vos emprunts le samedi 5 mai ou le mercredi 9 mai.

CLUB "COURIR TOUT SIMPLEMENT"

Activités :

COURSE à PIEDS : Dimanche matin à 9 h et 10 h 30.
Mercredi soir à 18 h 15.

MARCHE : Dimanche matin à 9 h 30.
Mardi après-midi à 13 h 45.
Jeudi soir à 17 h.

SORTIES EXTERIEURES

ORGANISATION DES BOUCLES

ECOLE D'ATHLÉTISME

Tous les départs se font de la mairie.

Différents niveaux s'établissent « tout simplement » lors des courses et des marches. Celles-ci sont à la portée de toutes et tous.

Infos club salle polyvalente

KAN AR BED THÉÂTRE

Vous aimez rire ou faire rire. Vous avez une bonne mémoire ou souhaitez l'entretenir. La troupe de Saint-Thonan Théâtre recherche homme et femme pour leur nouveau spectacle. Âge requis : la trentaine.
Pour tout renseignement, prendre contact avec le Président : Paul Féger au 02 98 40 15 00 (après 18 h).

SAINT-THONAN GYM

Les cours des mardi 1^{er} et 8 mai sont reportés aux jeudi 3 et 10 mai à 20 h 15 salle Béniguet.

CYCLO-CLUB

Groupe A

Mardi 1^{er} mai : départ de Kersaint-Plabennec à 8 h - 96 km (dénivelé 795 m)

=> Voir circuit au local

Dimanche 6 mai : à 7 h 30 - 100 km

Brevet de Plouneventer

Mardi 8 mai : départ de St-Thonan à 8 h - 95 km (dénivelé 828 m)

=> Voir circuit au local

ou circuits des Pompiers à Brest.

Samedi 12 mai :

Paris Brest Paris 2007 : Brevet 400 km à Carhaix.

Dimanche 13 mai : à 8 h - 92 km (dénivelé 995 m)

Kersaint-Plabennec, Bourg-Blanc, Coat-Méal, Milizac, St-Renan, Plouzané, Locmaria-Plouzané, Trez Hir, Plougouvelin, St-Mathieu, Le Conquet, Ploumoguier, St-Renan, Gouesnou, Aéroport, Kersaint-Plabennec.

Jeudi 17 mai : départ de Kersaint-Plabennec à 8 h - 93 km (dénivelé 1289 m)

=> Voir circuit au local

Dimanche 20 mai : à 8 h - 92 km (dénivelé 1232 m)

St-Thonan, St-Divy, Landerneau, Pencran, Le Tréhou, Sizun, St-Cadou, St-Rivoal, Commana, St-Sauveur, Lampaul-Guimiliau, Landivisiau, Landerneau, Kergreïs, St-Thonan.

Dimanche 27 mai : à 8 h 30 - 97 km (dénivelé 928 m)

Kersaint-Plabennec, Lannon, Ploudaniel, Traonien, Querné, Lanhouarnau, Kérizinen, Croazou, Plouescat, Kerdanné, Moguérie, Plougoulm, Berven, Plouzévédé, Plougourvest, Plougar, St-Derrien, Plouneventer, Plouédern, St-Eloi, St-Thonan, Kersaint-Plabennec.

Groupe B

Dimanche 6 mai : à 8 h 15 - 80 km

St-Thonan, St-Divy, Landerneau, Le Keff, Tréflévenez, Le Tréhou, St-Eloi, St-Cadou, Sizun, Landivisiau, Landerneau, Kergreïs, St-Thonan.

Mardi 8 mai :

Brevet des Pompiers

Dimanche 13 mai : à 8 h 15 - 84 km

Kersaint-Plabennec, St-Divy, La Forest, Kerhuon, Plougastel, Loperhet, Daoulas, Irvillac, Le Tréhou, Sizun, Ploudiry, Brézal, Plouneventer, Ploudaniel, Kersaint-Plabennec.

Dimanche 20 mai : à 8 h 15 - 84 km

St-Thonan, Plabennec, Bourg-Blanc, Coat-Méal, Plouguin, Ploudalmézeau, Kersaint-Landunvez, Trémazan, Porspoder, Lanildut, St-Renan, Gouesnou, Guipavas, St-Thonan.

Dimanche 27 mai : à 8 h 15 - 85 km

Kersaint-Plabennec, Le Drennec, Lesneven, Brignogan, Plounéour-Trez, Goulven, Plouescat, Cléder, Tréflaouéan, Berven, Lanhouarnau, Plouneventer, Plouédern, St-Eloi, St-Divy, Kersaint-Plabennec.

DIVERS

- Trouvée paire de lunettes de soleil, la réclamer en mairie.
- Cherche à acheter bois ou bosquet entre 1 500 et 5 000 m² voire plus sur Saint-Thonan ou alentours pour mettre des ruchers.
Tél. : 02 29 62 60 63.
- À vendre échelle en aluminium 5 m * 5 m dépliée, 150 €.
Tél. : 02 98 40 14 68.
- L'Université du Temps Libre du Pays de Landerneau-Daoulas organise dans le cadre d'une journée portes ouvertes une conférence sur Kerguelen et Saint-Alouarn dans les mers du Sud le mardi 22 mai 2007 à 14 h au cinéma Le Rohan à Landerneau. Entrée libre et gratuite.
- De nombreuses entreprises recherchent du personnel permanent ou saisonnier. Si vous recherchez un poste dans le domaine agricole ou souhaitez avoir des informations sur les métiers, contactez la bourse départementale de l'emploi agricole de l'AEF au 02 98 64 67 96.
- La Maison Familiale de l'Iroise à St-Renan organise le vendredi 11 mai 2007 de 17 h à 20 h une soirée d'information sur les formations en alternance et les préparations aux concours paramé-

caux et sociaux. Réception des familles sur rendez-vous.
Tél. : 02 98 84 21 58.

- La Gendarmerie Nationale, recrute, pour l'année 2007 : 13 500 personnels dont 45 officiers, 4 400 sous-officiers, 6 000 GAV, 100 sous-officiers spécialistes, 3 000 réservistes, 6 000 gendarmes adjoints, (militaires volontaires sous contrat d'un an renouvelable 4 fois) en unités opérationnelles ou occupant des emplois particuliers (secrétaires, mécaniciens automobiles, magasiniers caristes, métiers du bâtiment et de la restauration). Niveau minimum C.A.P ou expérience professionnelle pour les emplois particuliers, et être âgés de 18 ans révolus et moins de 26 ans lors du dépôt de la candidature. 4 500 gendarmes de carrière ; être âgé de 18 ans révolus et de moins de 36 ans au jour de la signature du contrat. aucun diplôme exigé. Dépôt de candidature à tout moment auprès de la brigade de gendarmerie de Guipavas ou Le Relecq-Kerhuon.

À l'occasion de la fête des mères, l'agence "Moi... Mon image" vous propose ses chèques cadeaux à offrir : une idée originale et de qualité ! Renseignez-vous au 06 12 41 88 88.

CLUB SAINT-NICOLAS



30^{ème} anniversaire du club Saint-Nicolas

Une pensée pour le fondateur du club, François Le Page. Deux décorations pour Louis Le Bars et Marie-Louise Gourlaouen pour leur dix ans de présidence. Une sympathique journée en présence de M. le Maire, M^{me} Anne-Marie Le Roux, M. Bossard, M. Niger, M. Léost. Nous étions 86 personnes autour d'un repas à la salle polyvalente pour se remémorer les bons moments passés ensemble.

RÉSULTATS D'INTERCLUB DU 22 MARS 2007

Dominos

31 points :	Golias/Kervenic de la Forest.
30 points :	Didou/Toullec de Guipavas.
29 points ex aequo :	Moalic/Lorient de Plouédern. Godec/Prigent de Plouédern. Cozian/Le Bars de Plouédern.
28 points :	Grall/Grall de Guipavas. Perves/Moalic de Saint-Thonan. Ségalen/Porhel de Saint-Divy
27 points :	Moal/Page de Guipavas. Lazennec/Morvan de Guipavas.

Pétanque à la mêlée

- 1^{er}. Abgrall J/Runavot/Péron.
2. Dantec/Kermarec/Madec.
3. Le Gall A/Kérandel/Munc'h.
4. Bars/Guillemier J/Chopin J.
5. Déniel/Abgrall J.Y.
6. Lagadec/Kervella/Nicolas

Le jeudi 24 mai 2007 à Saint-Thonan à la salle polyvalente : qualification secteur pétanque